

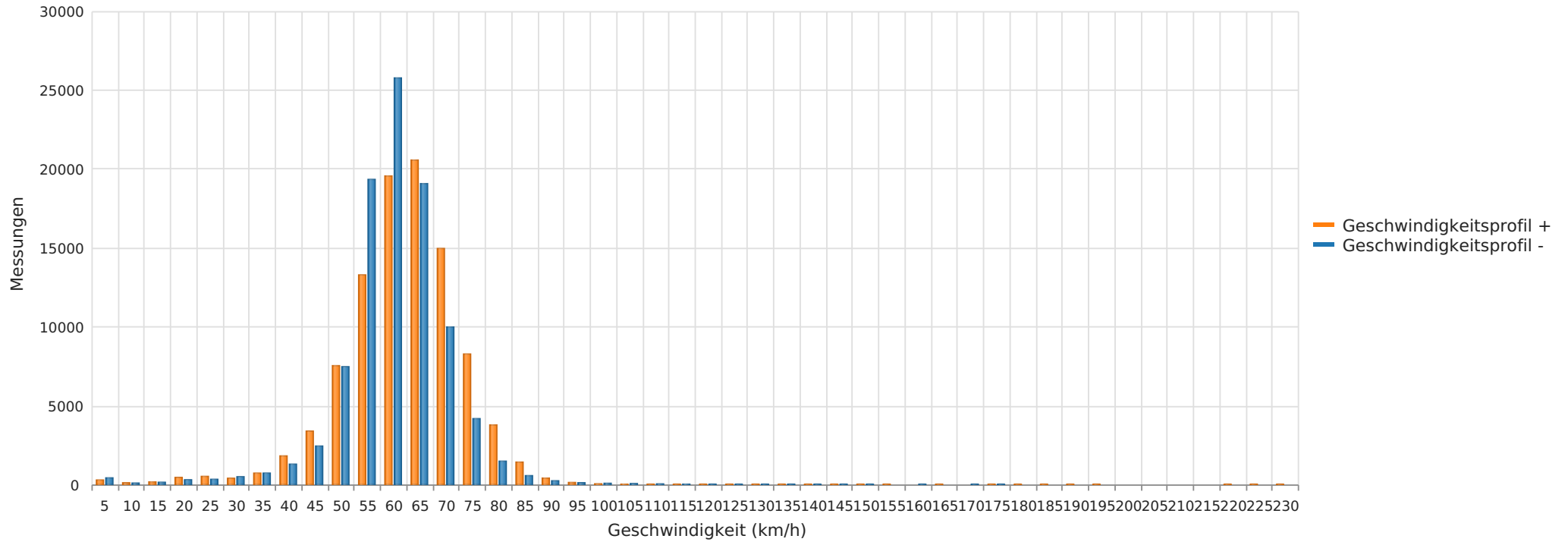

Bergmühle, ortseinwärts, 50 km/h Beschränkung
Anzahl der Messwerte vs. Geschwindigkeit



Statistik

Montag, 5. September 2022, 14:00 Uhr bis Mittwoch, 18. Januar 2023, 09:00 Uhr

Messungen	191738
Durchschnittsgeschwindigkeit	Vd 59 km/h
85% der Fahrzeuge fahren langsamer oder maximal	V85 69 km/h
Maximalgeschwindigkeit	Vmax 229 km/h





Bergmühle, ortseinwärts, 50 km/h Beschränkung
Anzahl der Messwerte vs. Messzeitraum

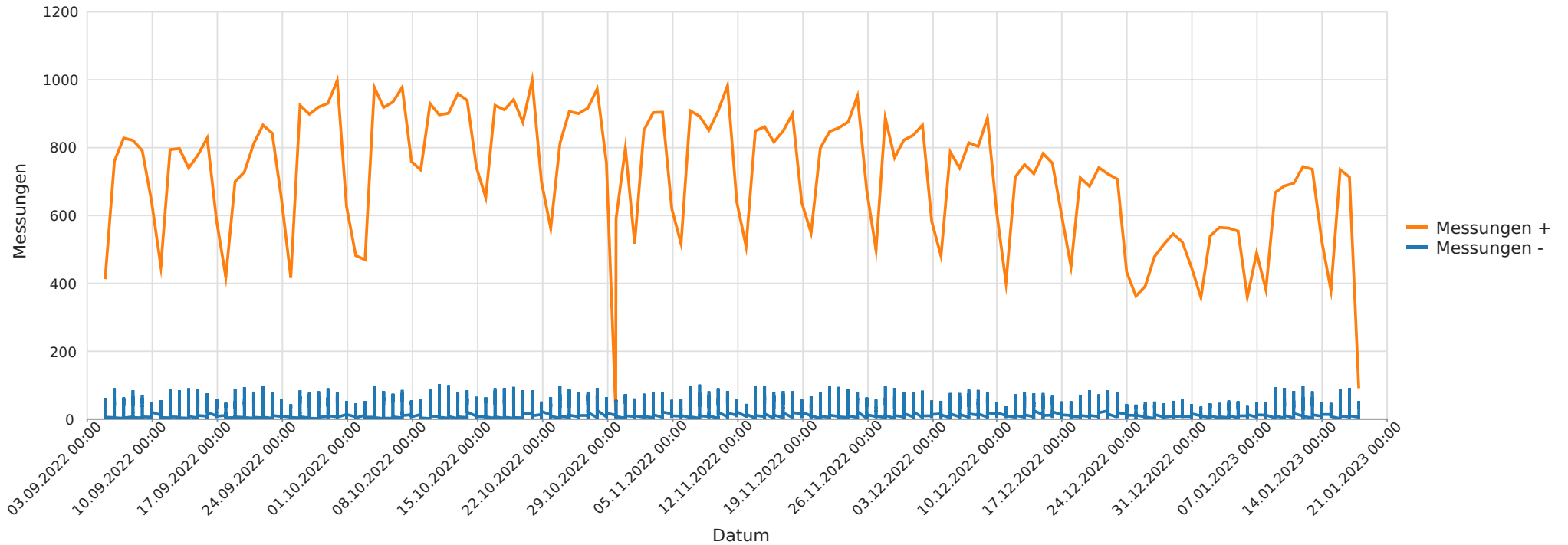

Statistik

Montag, 5. September 2022, 14:00 Uhr bis Mittwoch, 18. Januar 2023, 09:00 Uhr

Messungen		191738
Durchschnittsgeschwindigkeit	Vd	59 km/h
85% der Fahrzeuge fahren langsamer oder maximal	V85	69 km/h
Maximalgeschwindigkeit	Vmax	229 km/h



Bergmühle, ortseinwärts, 50 km/h Beschränkung
Geschwindigkeit vs. prozentueller Anteil an Messwerten

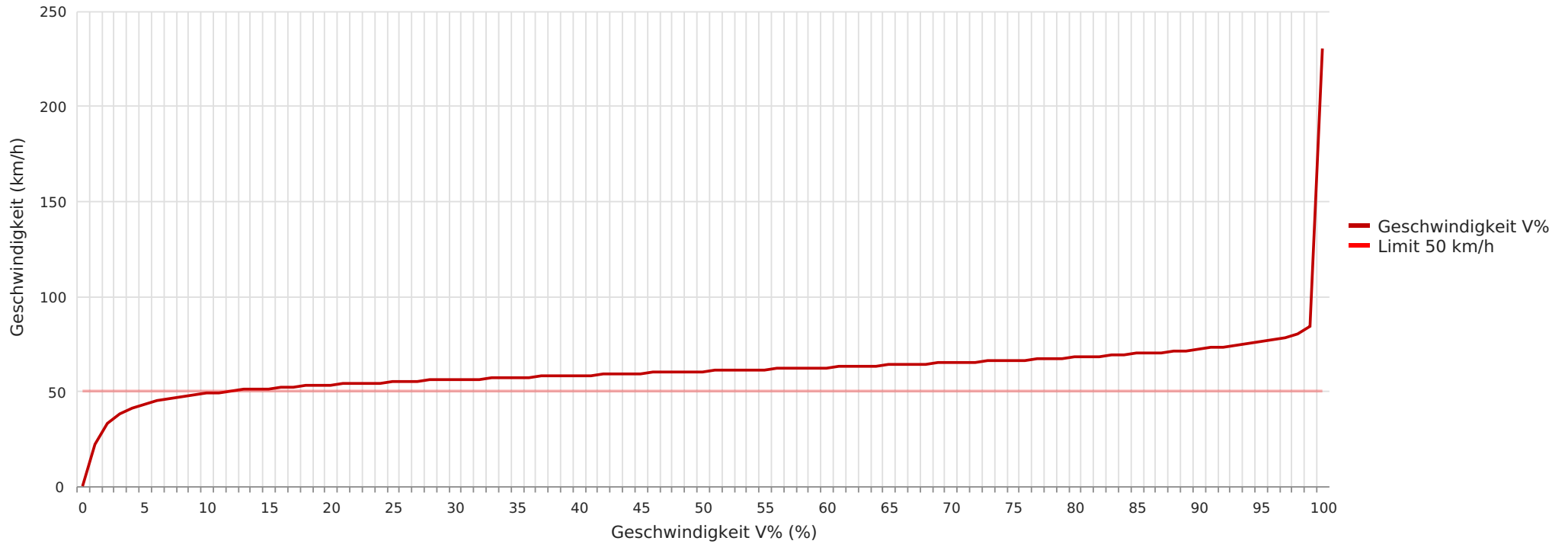

Statistik

Montag, 5. September 2022, 14:00 Uhr bis Mittwoch, 18. Januar 2023, 09:00 Uhr

Messungen	191738
Durchschnittsgeschwindigkeit	Vd 59 km/h
85% der Fahrzeuge fahren langsamer oder maximal	V85 69 km/h
Maximalgeschwindigkeit	Vmax 229 km/h



Bergmühle, ortseinwärts, 50 km/h Beschränkung
Vd, V85, Vmax vs. Uhrzeit

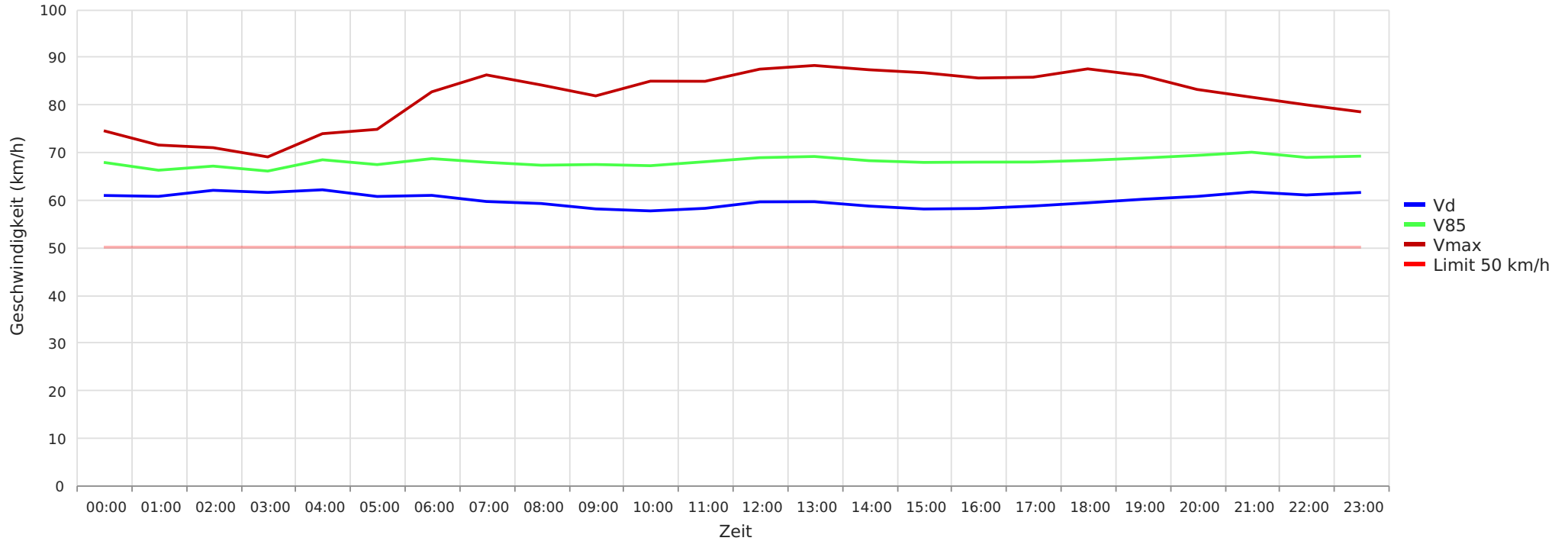

Statistik

Montag, 5. September 2022, 14:00 Uhr bis Mittwoch, 18. Januar 2023, 09:00 Uhr

Messungen	191738
Durchschnittsgeschwindigkeit	Vd 59 km/h
85% der Fahrzeuge fahren langsamer oder maximal	V85 69 km/h
Maximalgeschwindigkeit	Vmax 229 km/h



Bergmühle, ortseinwärts, 50 km/h Beschränkung
Gemittelte Anzahl an Messwerten vs. Uhrzeit

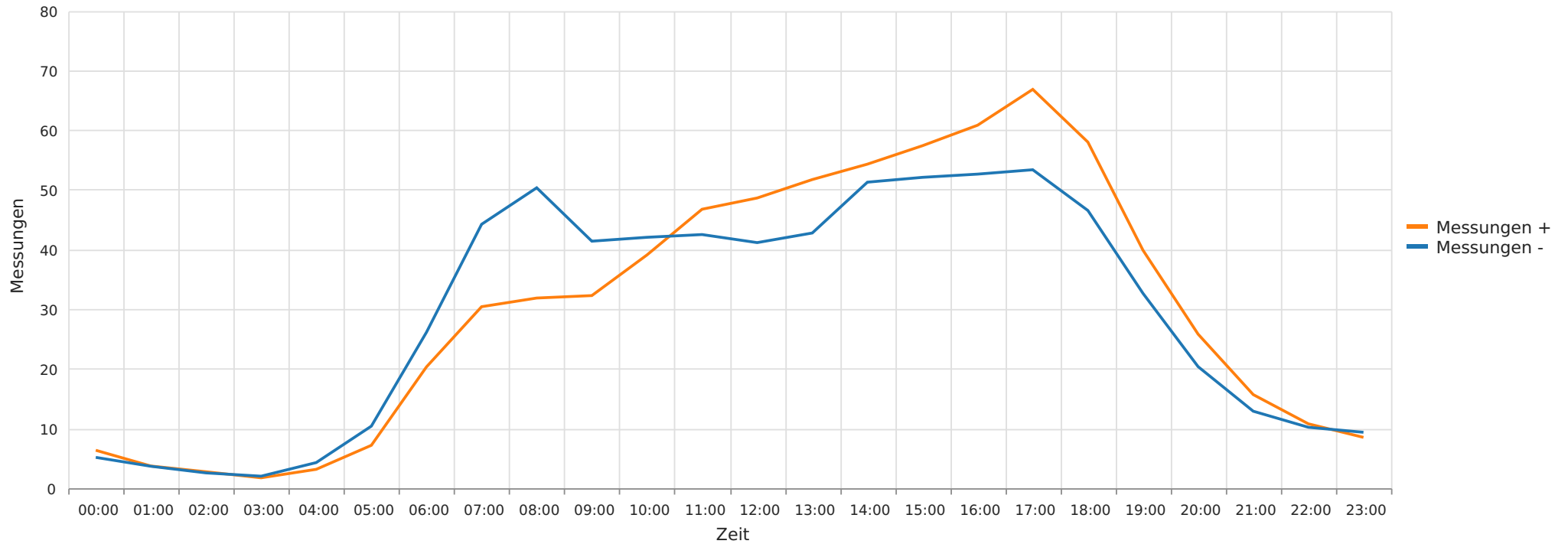

Statistik

Montag, 5. September 2022, 14:00 Uhr bis Mittwoch, 18. Januar 2023, 09:00 Uhr

Messungen	191738
Durchschnittsgeschwindigkeit	Vd 59 km/h
85% der Fahrzeuge fahren langsamer oder maximal	V85 69 km/h
Maximalgeschwindigkeit	Vmax 229 km/h



Bergmühle, ortseinwärts, 50 km/h Beschränkung
Vd, V85, Vmax, Anzahl der Messwerte vs. Wochentag

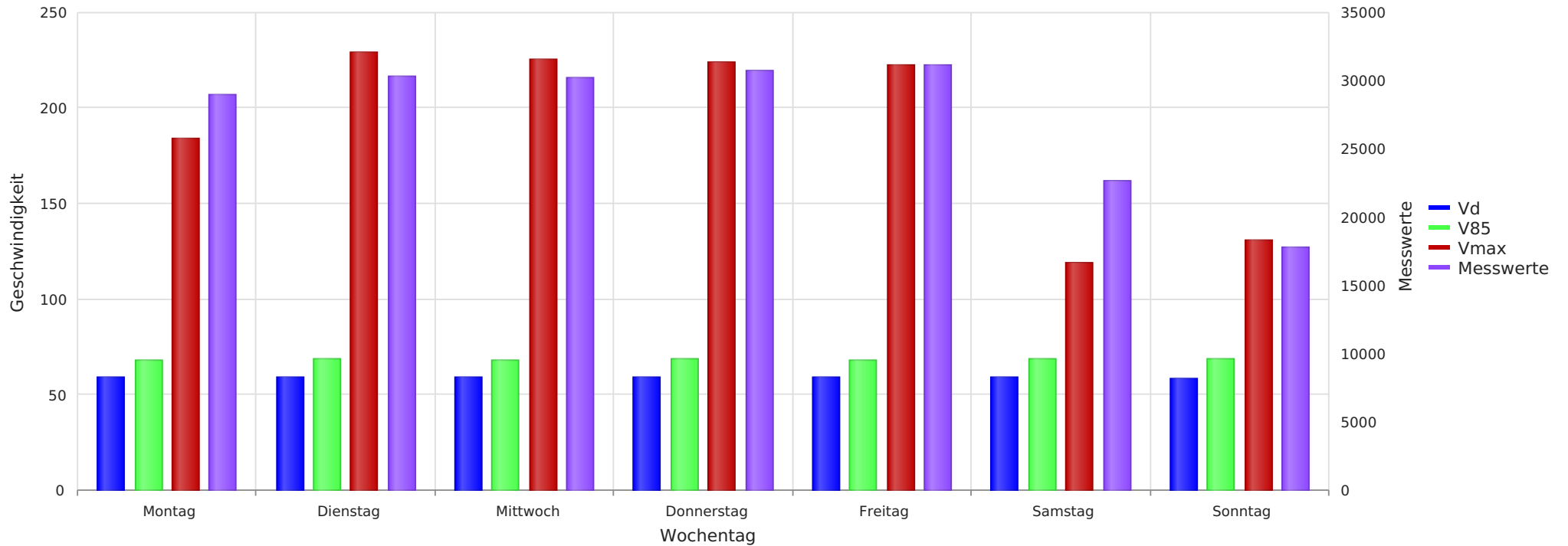

Statistik

Montag, 5. September 2022, 14:00 Uhr bis Mittwoch, 18. Januar 2023, 09:00 Uhr

Messungen	191738
Durchschnittsgeschwindigkeit	Vd 59 km/h
85% der Fahrzeuge fahren langsamer oder maximal	V85 69 km/h
Maximalgeschwindigkeit	Vmax 229 km/h