

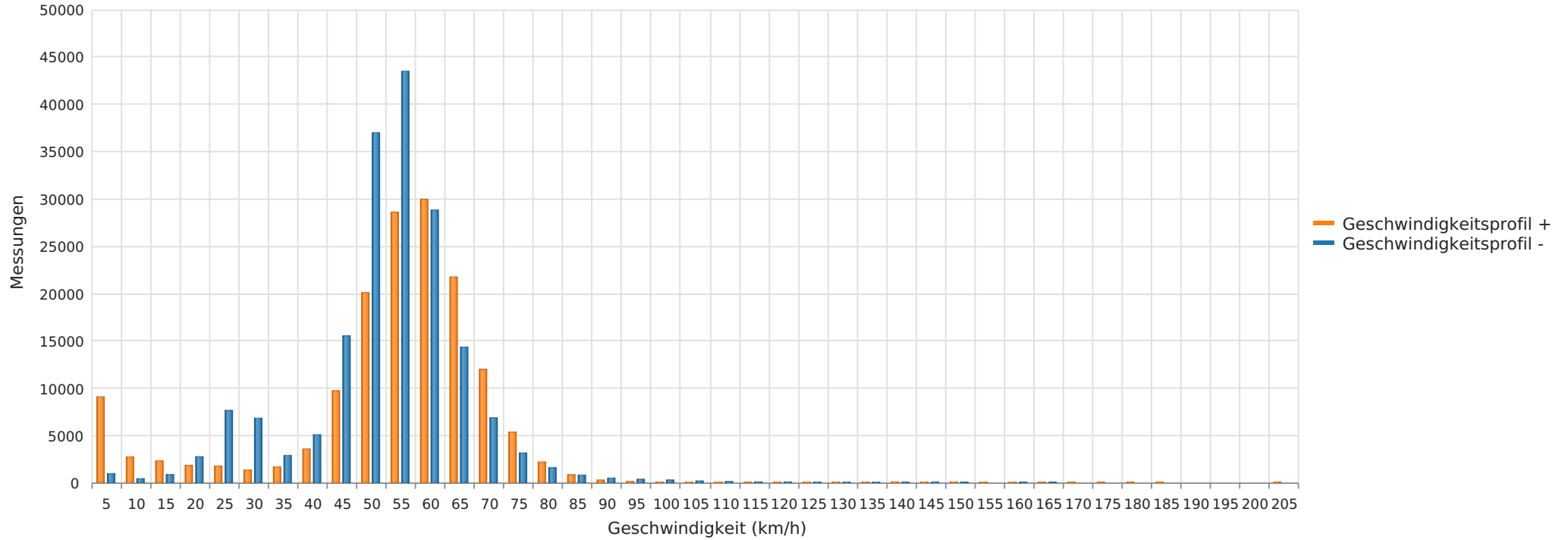

Hebrontshausen Moosburger Straße, ortseinwärts, 50 km/h Beschränkung  
Anzahl der Messwerte vs. Geschwindigkeit



### Statistik

Mittwoch, 22. Juni 2022, 11:00 Uhr bis Dienstag, 17. Januar 2023, 16:00 Uhr

Messungen	333675
Durchschnittsgeschwindigkeit	Vd 51 km/h
85% der Fahrzeuge fahren langsamer oder maximal	V85 63 km/h
Maximalgeschwindigkeit	Vmax 201 km/h





Hebrontshausen Moosburger Straße, ortseinwärts, 50 km/h Beschränkung  
Anzahl der Messwerte vs. Messzeitraum

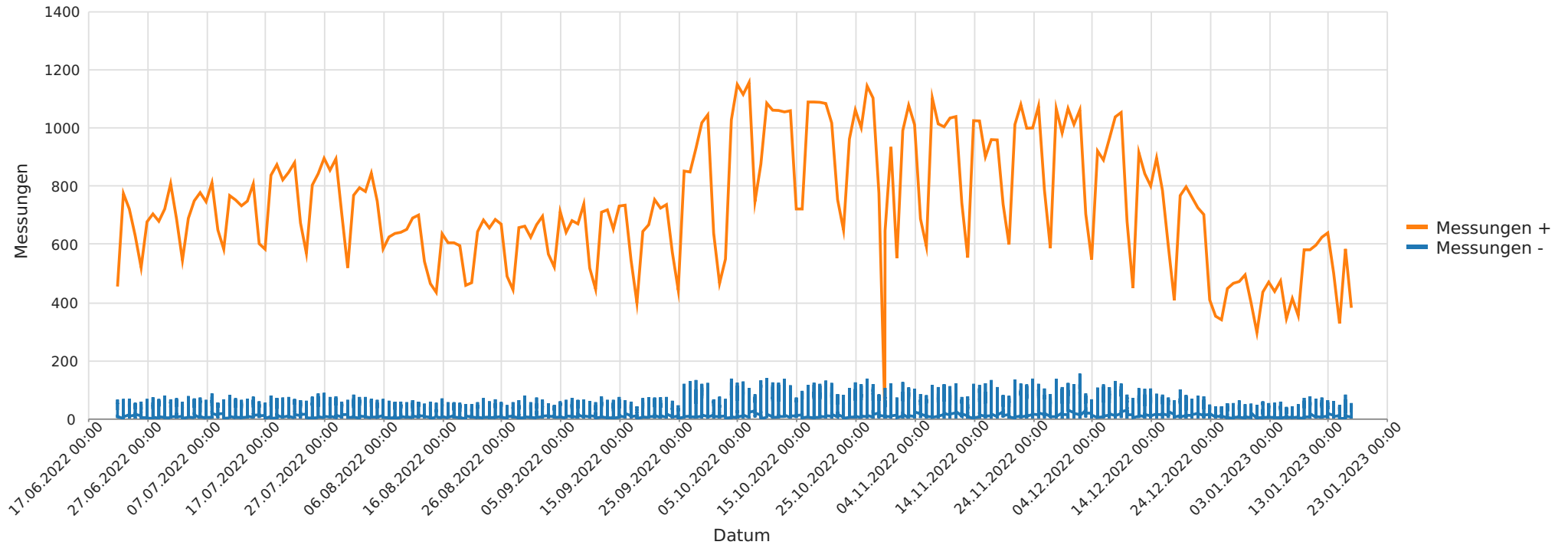

## Statistik

Mittwoch, 22. Juni 2022, 11:00 Uhr bis Dienstag, 17. Januar 2023, 16:00 Uhr

Messungen	333675
Durchschnittsgeschwindigkeit	Vd 51 km/h
85% der Fahrzeuge fahren langsamer oder maximal	V85 63 km/h
Maximalgeschwindigkeit	Vmax 201 km/h



Hebrontshausen Moosburger Straße, ortseinwärts, 50 km/h Beschränkung  
Geschwindigkeit vs. prozentueller Anteil an Messwerten

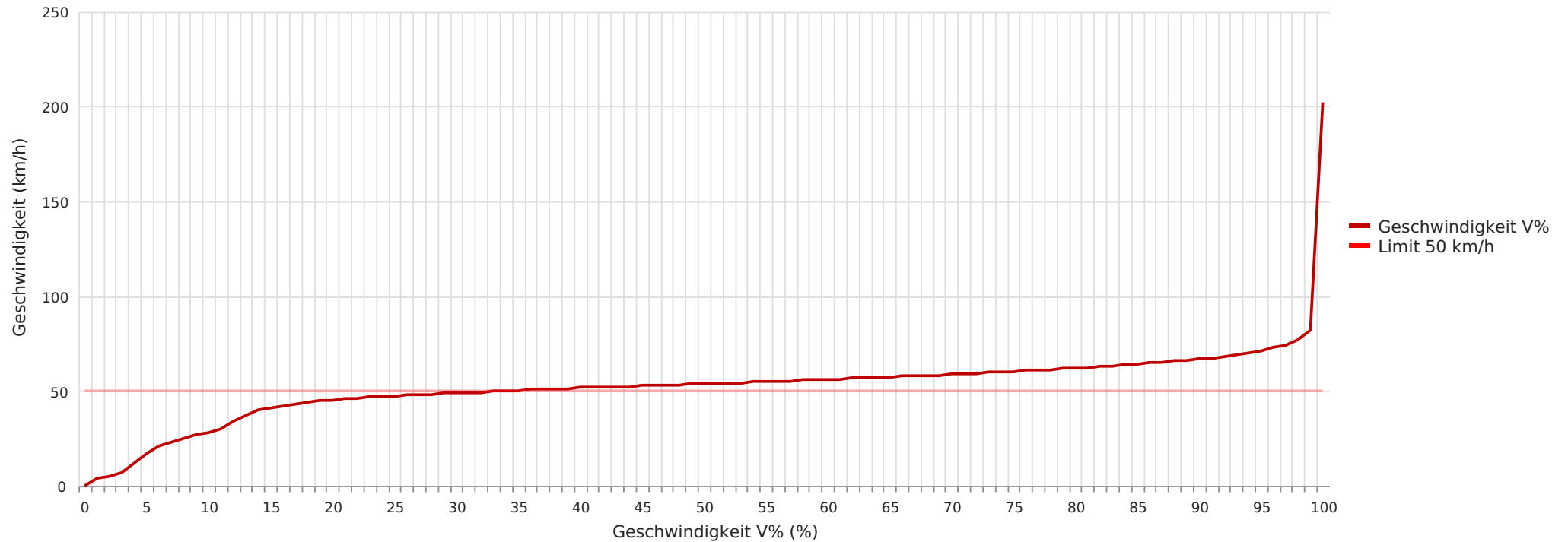

## Statistik

Mittwoch, 22. Juni 2022, 11:00 Uhr bis Dienstag, 17. Januar 2023, 16:00 Uhr

Messungen	333675
Durchschnittsgeschwindigkeit	Vd 51 km/h
85% der Fahrzeuge fahren langsamer oder maximal	V85 63 km/h
Maximalgeschwindigkeit	Vmax 201 km/h



Hebrontshausen Moosburger Straße, ortseinwärts, 50 km/h Beschränkung  
Vd, V85, Vmax vs. Uhrzeit

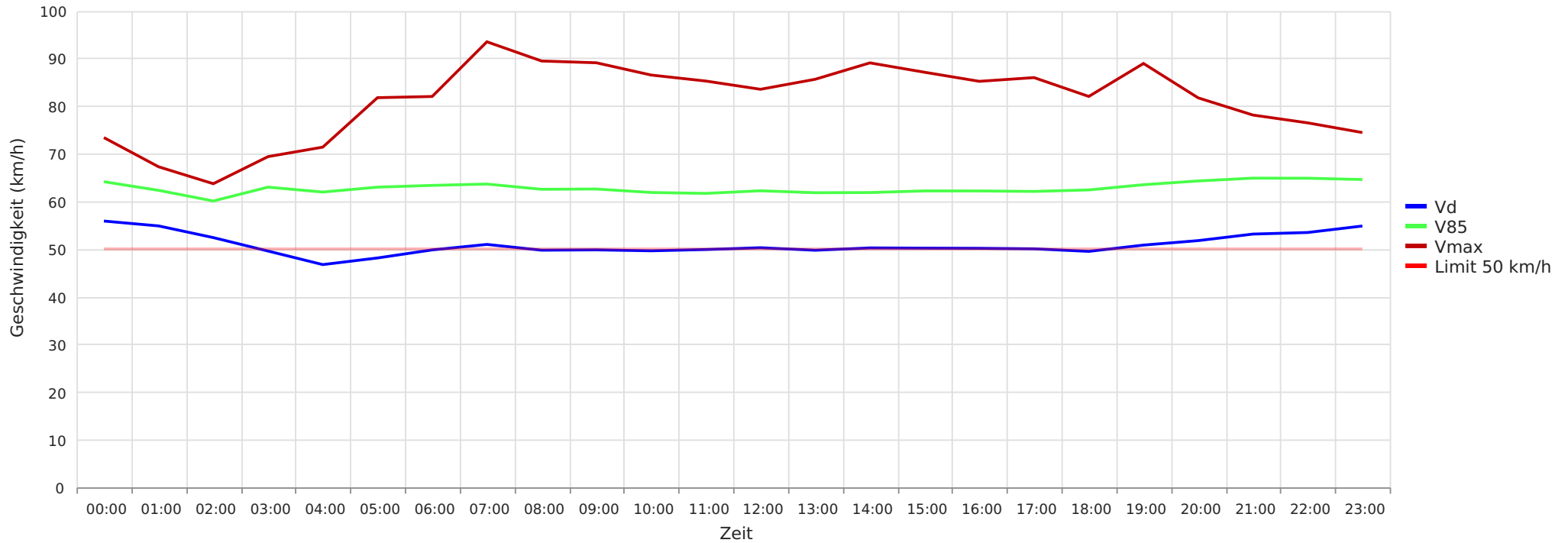

## Statistik

Mittwoch, 22. Juni 2022, 11:00 Uhr bis Dienstag, 17. Januar 2023, 16:00 Uhr

Messungen	333675
Durchschnittsgeschwindigkeit	Vd 51 km/h
85% der Fahrzeuge fahren langsamer oder maximal	V85 63 km/h
Maximalgeschwindigkeit	Vmax 201 km/h



Hebrontshausen Moosburger Straße, ortseinwärts, 50 km/h Beschränkung  
Gemittelte Anzahl an Messwerten vs. Uhrzeit

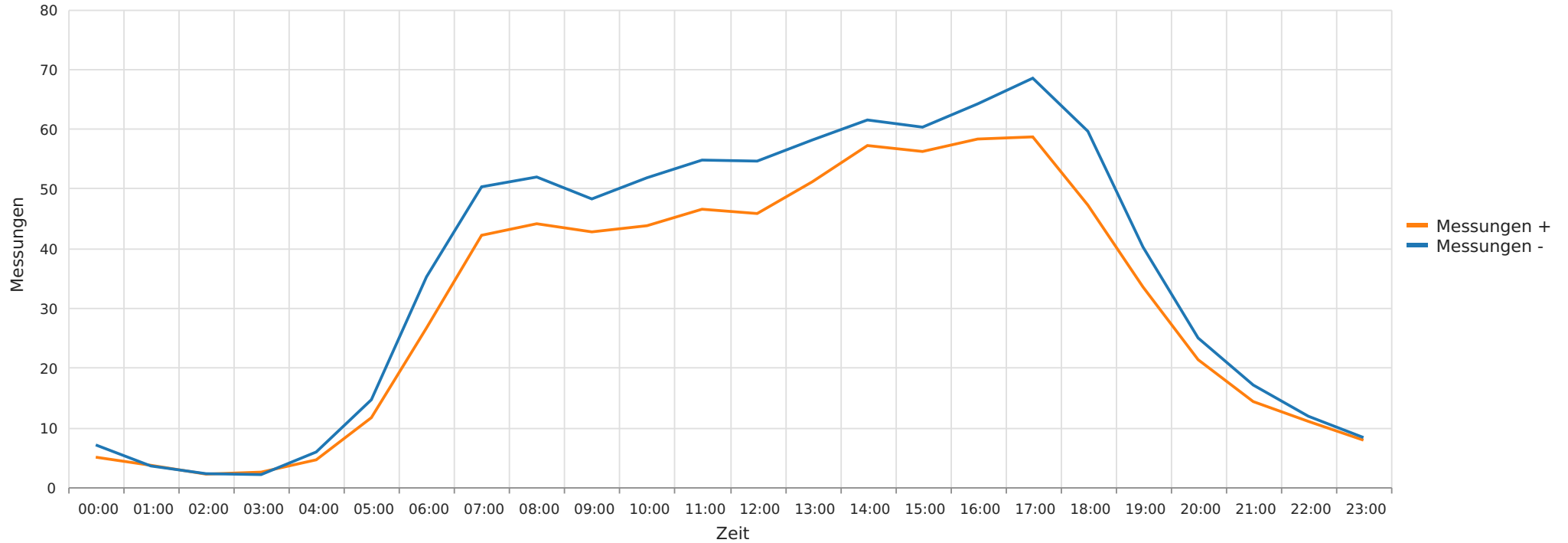

## Statistik

Mittwoch, 22. Juni 2022, 11:00 Uhr bis Dienstag, 17. Januar 2023, 16:00 Uhr

Messungen	333675
Durchschnittsgeschwindigkeit	Vd 51 km/h
85% der Fahrzeuge fahren langsamer oder maximal	V85 63 km/h
Maximalgeschwindigkeit	Vmax 201 km/h



Hebrontshausen Moosburger Straße, ortseinwärts, 50 km/h Beschränkung  
Vd, V85, Vmax, Anzahl der Messwerte vs. Wochentag

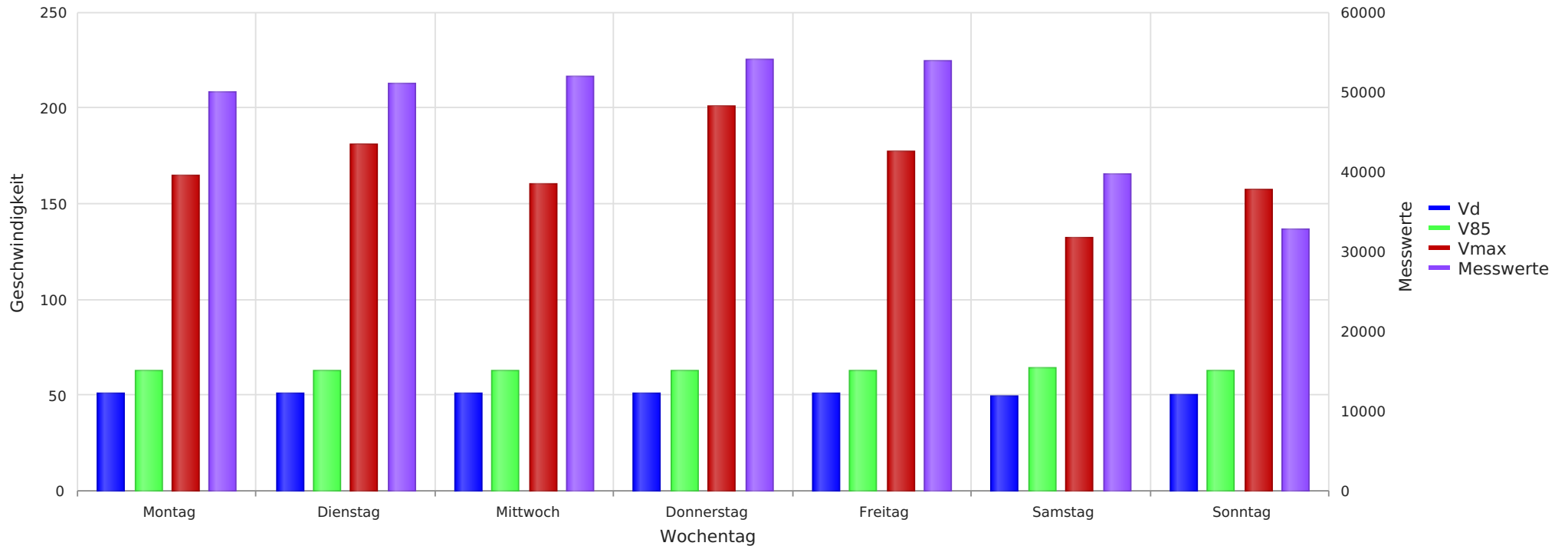

## Statistik

Mittwoch, 22. Juni 2022, 11:00 Uhr bis Dienstag, 17. Januar 2023, 16:00 Uhr

Messungen	333675
Durchschnittsgeschwindigkeit	Vd 51 km/h
85% der Fahrzeuge fahren langsamer oder maximal	V85 63 km/h
Maximalgeschwindigkeit	Vmax 201 km/h